

1

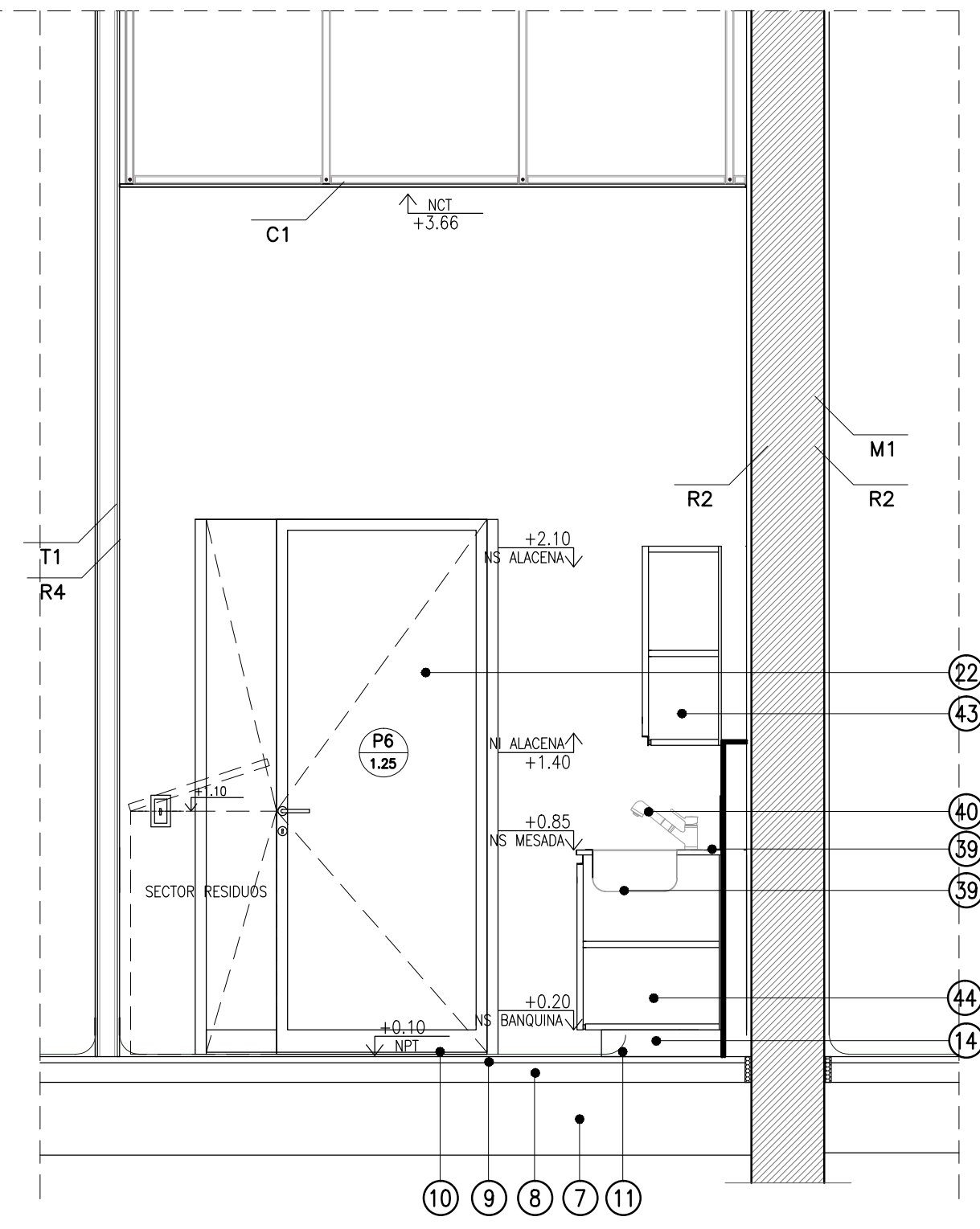

2

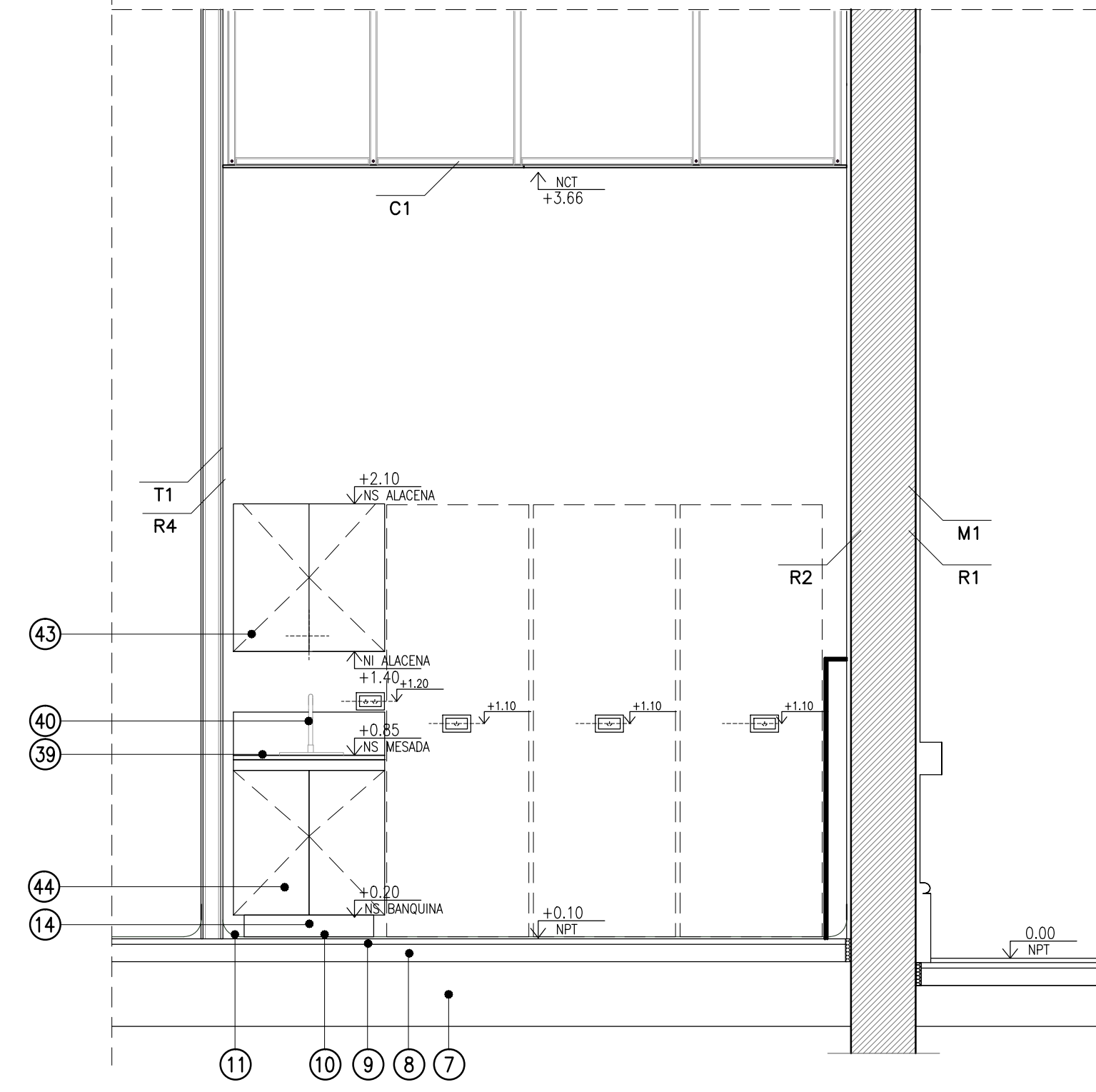
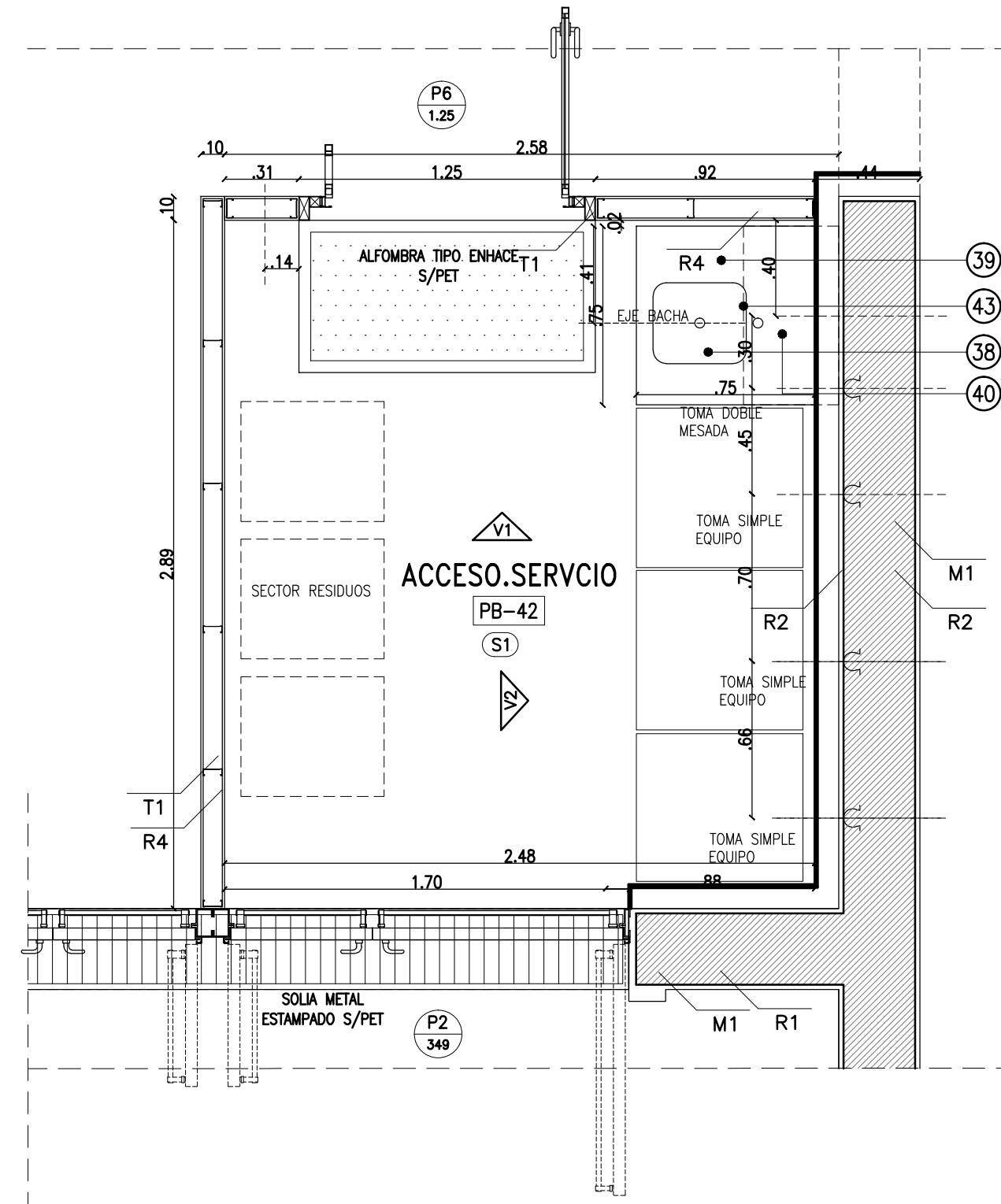
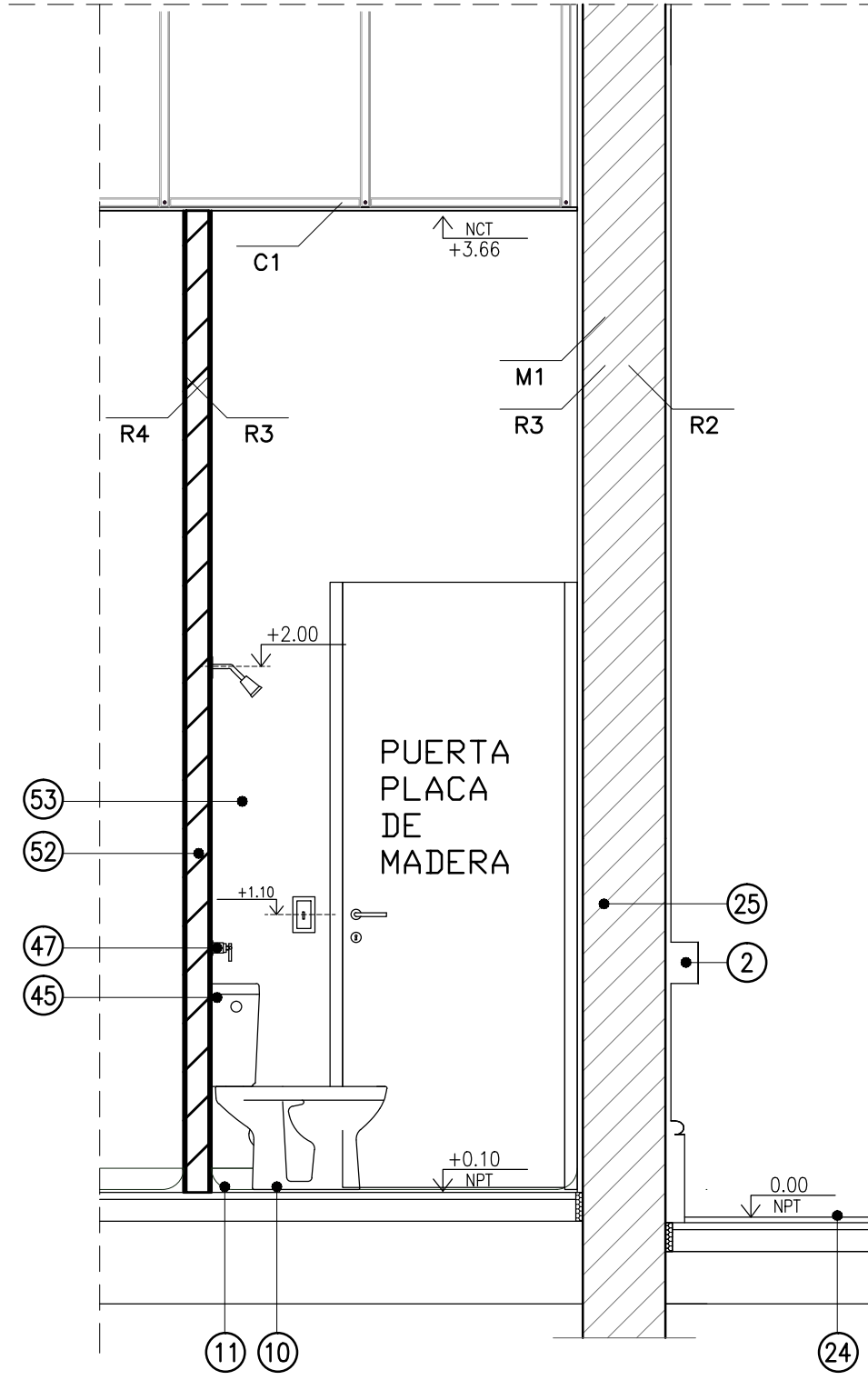
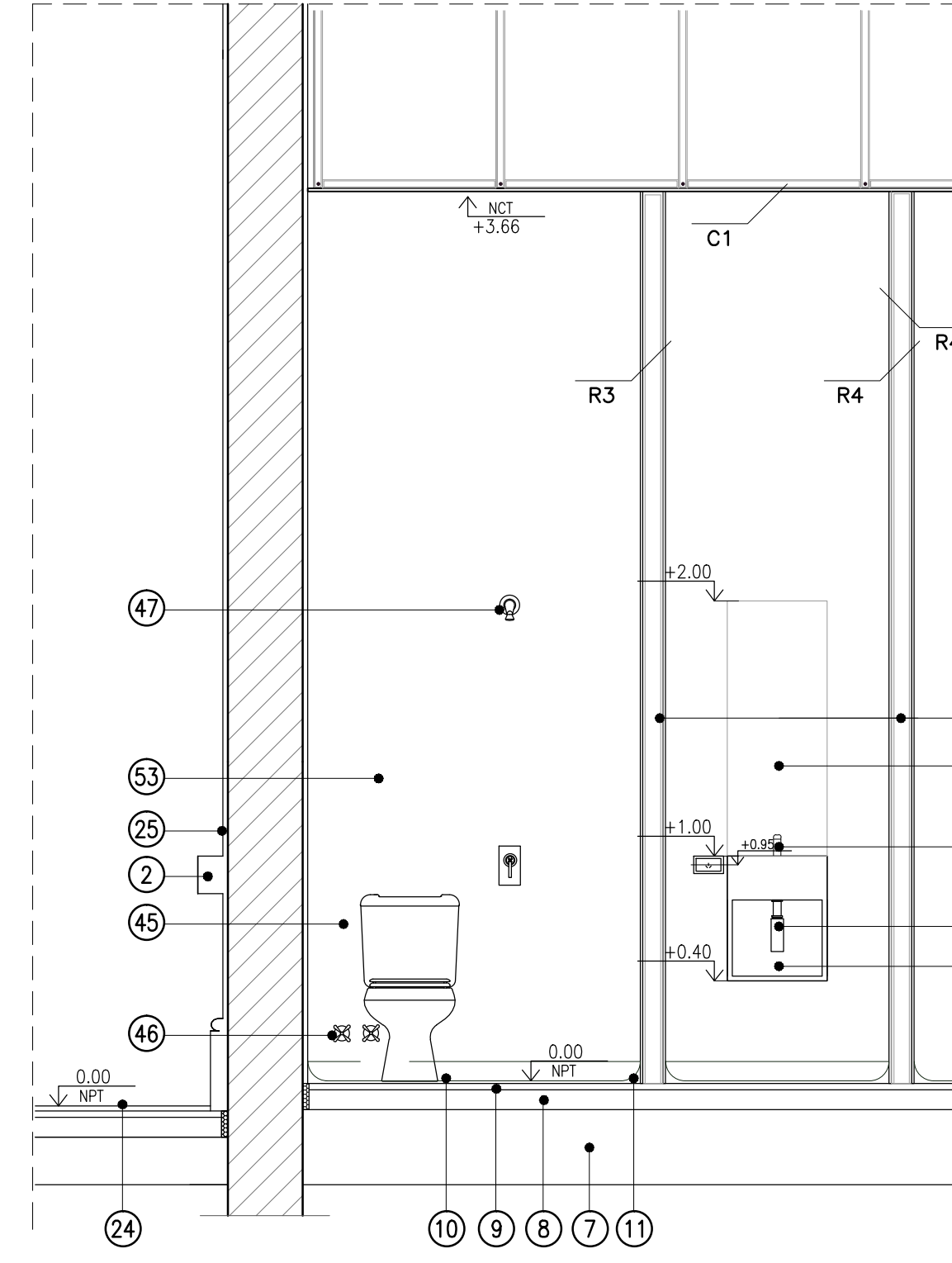
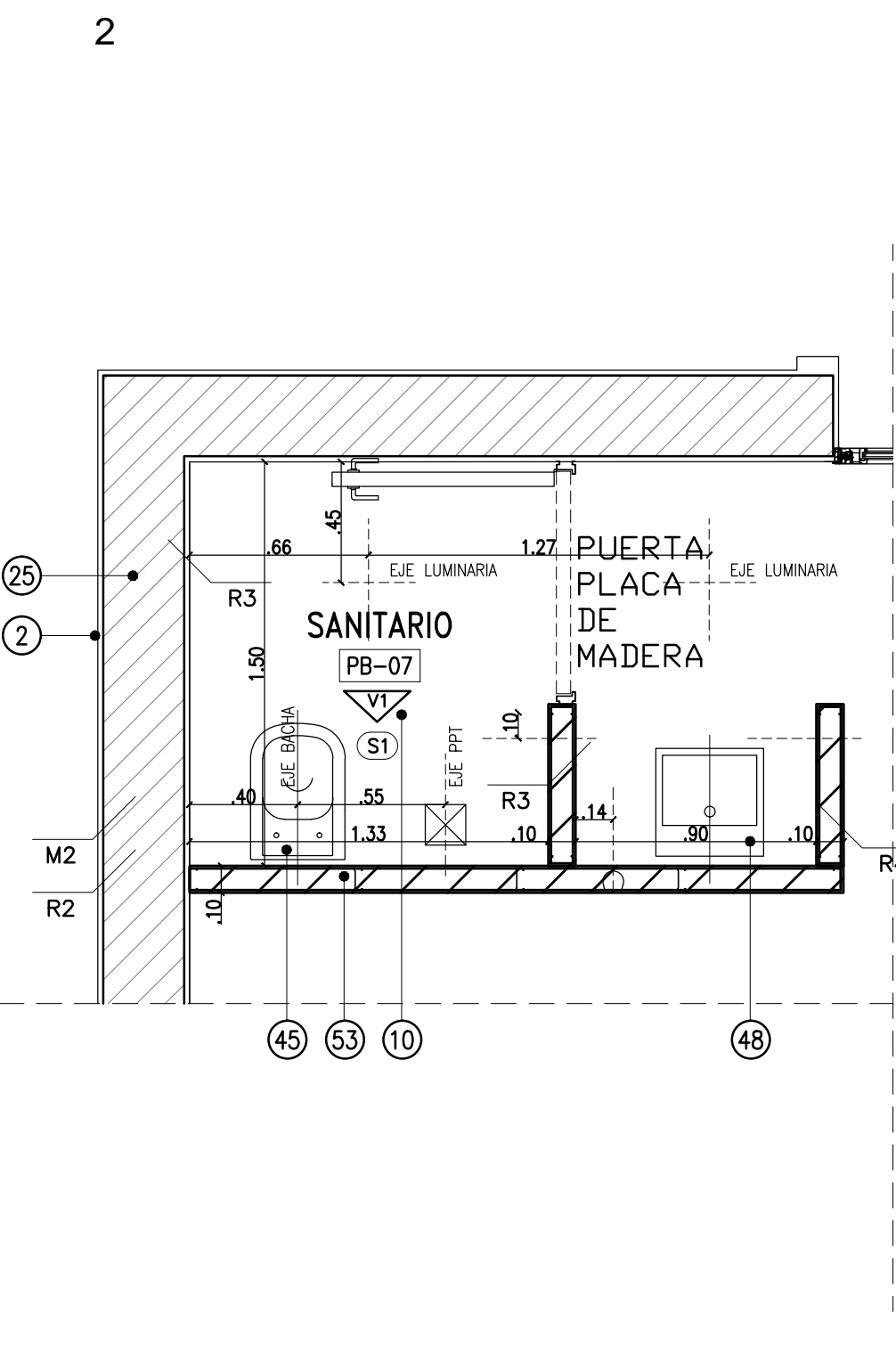

REFERENCIAS

- 1- MAMPOSTERIA EXISTENTE DE LADRILLO COMUN 34CM ESPESOR
- 2- REVOQUE GRUESO EXTERIOR 2CM ESPANMINO. TERMINACION REVESTIMIENTO CONTINUO TIPO SMI. PIEDRA CON ALMOHADILLO DE PLUMAS REJUNES SIMPLES
- 3- AISLACION HIDROFUGA S/MUROS EXISTENTES CON EL METODO BLOQUEO DEL PORO CAPILAR C/INYECCION DE SILICATOS CADA 20CM Y A 10CM DEL PISO
- 4- AISLACION HIDROFUGA HORIZONTAL S/TERRENO NATURAL. FILM DE POLIETILENO 200 MICRONES 2MM DE ESP.
- 5- TABIQUE DE ROCA DE YESO ESP.9.5MM. TERMINACION PINTURA EPOXI COLOR BLANCO
- 6- DELORSO DE ROCA DE YESO PLACA DE 12.5MM. TERMINACION PINTURA PARA CIELORRASOS COLOR BLANCO
- 7- TOSCA COMPACTADA ESP. 30CM S/PET
- 8- CONTRAPISO SOBRE TOSCA SOBRE AISLACION HIDROFUGA HORIZONTAL, CON MALLA ELECTROSOLDADA DEL 4.2X20X20
- 9- CARPETA NIVELADORA 2.5 CM
- 10- PISO DE GOMA DE 2MM SISTEMA TIPO RUBBER FLOORING COLOR GRANTO PRO
- 11- ZOCALO SANITARIO IDEM PISO ALTURA 10CM
- 12- JUNTA PERIMETRAL CONTRAPISO POLIURETANO EXPANDIDO ESP.2.5CM
- 13- REVOQUE INTERIOR GRUESO Y FINO ESPANMINO 2CM. TERMINACION EN PINTURA EPOXI 2 MANOS COLOR BLANCO
- 14- BANQUINA DE HORMIGON SOBRE 12CM/15CM DE ALTO
- 15- EQUIPAMIENTO LABORATORIO: ESTRUCTURA DE CANO CUADRADO 20X20 TERMINACION DE PINTURA EPOXI HORNADA COLOR BCO. BAJO MESADA: PUERTAS, LATERALES, FRENTE, ESTANTES PISO Y FONDO (DESAMOTABLE) EN TABLERO AGLOMERADO 18MM ESP.C/REVESTIMIENTO MELAMINICO EN AMBAS CARAS. HERRAJES Y BISAGRAS EN ACERO
- 16- CERRAMIENTO DE VIDRIO 4+6 LAMINADO C/PERFIL PERIMETRAL MOT TIPO NU 751
- 17- PERFIL U DE ALUMINIO 15X25MMX1.4 DE ESP.
- 18- PERFIL EXISTENTE IPN36
- 19- NUEVA CUBIERTA DE LOSA HUECA DE HORMIGON PRETENSADO TIPO SHAP 60/120
- 20- CAPA DE COMPRESION DE HORMIGON 5CM + MALLA DE HIERRO 4.2X15X15 + AISLACION TERMICA POLIESTIRENO EXPANDIDO DE 5CM DE 20 KG/M3
- 21- AISLACION HIDROFUGA MEMBRANA LIQUIDA S/CARPETA DE NIVELACION 2.5CM + CONTRAPISO CON PTE + TERMINACION BALDOSA COLOREADA CON JUNTA DE CEMENTO
- 22- CARPINTERIA DE ALUMINIO S/PLANOS PLANILLA CARPINTERIA: N24 Y 25
- 23- ANTEPECO TERMINACION TIPO SMI PIEDRA LISO CON PENDIENTE
- 24- PISO EXTERIOR PERIMETRAL DE BALDOSA CALCHERO 20X20. 9 PANES COLOR GRIS, SOBRE CARPETA NIVELADORA Y CONTRAPISO 12CM ESPESOR C/ PENDIENTE S/CALCULO
- 25- NUEVA MAMPOSTERIA DE LADRILLO HUECO PORTANTE 18X18X33 (EXTERIOR) CON CAMARA DE AIRE CON POLIESTIRENO EXPANDIDO 2CM Y LADRILLO HUECO 12CM (INTERIOR). ESP.TOTAL 36CM
- 26- PISO EXTERIOR CUBIERTA DE BALDOSA COLOREADA 20X20 TRABADA CON JUNTA DE CEMENTO
- 27- CONDUCTOS DE AIRE S/PET Y PLANOS TERMOMECANICA: N31, 32, Y 33
- 28- TABIQUE DIVISORIO DE PLACA DE YESO DE 95MM (H1.30)+ VIDRIO 6+4LAMINADO C/PERFIL PERIMETRAL MOT TIPO NU 751
- 29- EQUIPO DE AIRE S/CUBIERTA S/PET Y PLANOS TERMOMECANICA: N31, 32, Y 33
- 30- CERRAMIENTO DE OSCURECIMIENTO CORTINA TIPO ROLLER
- 31- ILUMINACION S/PET Y PLANOS INSTALACION ELECTRICA-ILUMINACION: IE N34 Y 35
- 32- LUCARNAS EXISTENTES. ESTRUCTURA DE HIERRO ANGULO A REACONCONDICIONAR Y A COLOCAR VIDRIO LAMINADO 3+3, VIDRIO DE CONTROL SOLAR Y BAJA EMISIVIDAD ESPESADO GRIS + VIDRIO INCOLORO
- 33- MOLDURAS A CONTRUIR IDEM EDIFICIO FATALITA (EX-CONSERVATORIO NACIONAL DE VACUNAS) TERMINACION TIPO SMI PIEDRA LISO 34- CUBIERTA EXISTENTE DE LOSA. REALIZAR AISLACIONES Y REPARACIONES NECESARIAS Y COLOCAR PISO BALDOSA COLOREADA 20X20 TRABADA CON JUNTA DE CEMENTO
- 35- ENTREPISO: PISO DE GOMA (TIPO S1). SOBRE PLACA DE 107MM
- 36- ESCALERA EN CHAPA ESTAMPADA ANTIDESLIZANTE DE ACERO GALVANIZADO 0.05MM ESP. TIPO SHULMAN CON DISEÑO DEL TIPO BT44 BASTON TRABADO TAU 7X30
- 37- PASAMANOS METALICO EN AERO INOXIDABLE ASI 304, FUNDOS MEDIANTE PLANCHUELAS ARROCADAS A MAMPOSTERIA EXISTENTE
- 38- PILETA DE COCINA EN ACERO INOXIDABLE DE ENCASTRAR 44X34X20/56X34X20
- 39- MESADA DE GRANTO GRIS MARA 2.5CM ESPESOR CON ZOCALO 20CM DE ALTURA
- 40- GRIFERIA JUEGO MONOCOMANDO PARA MESADA DE COCINA CON PICO MOVIL, 1 AGUERO, CROMADA
- 41- ESPACIO PARA DISPENSER DE AGUA APOYADO EN PISO
- 42- ESPACIO PARA HELADERA
- 43- ALACENA CON ESTANTES EN AGLOMERADO 18MM ENCAJAPADO EN MELAMINA BLANCA AMBAS CARAS, CON CANTOS ABS MISMO COLOR
- 44- BAJO MESADA EN AGLOMERADO 18MM ENCAJAPADO AMBAS CARAS EN MELAMINA BLANCA, CANTOS ABS MISMO COLOR, ESTANTE, BISAGRAS Y HERRAJES MODELO Y TIPO S/PET
- 45- INODORO LARGO BLANCO, CON MOCILLA Y ASIENTO FERRUM LINEA S40
- 46- LLAVES DE PASO
- 47- JUEGO MONOCOMANDO PARA DUCHA FERRUM LINEA ARZONA
- 48- BACHA FERRUM 40X40 COLOR BLANCO
- 49- DESCARGA CON SIFON PARA LABORATORIO FERRUM COLOR CROMO
- 50- JUEGO MONOCOMANDO PARA LAVATORIO FERRUM LINEA ARZONA
- 51- ESPALD 4MM PEGADO SOBRE PARED
- 52- TABIQUE EN PLACA DE ROCA DE YESO, PLACA VERDE 12.5MM CON AISLACION DE LANA DE VIDRIO
- 53- CERAMICA ESMALTADA 20X20 COLOR BLANCO
- 54- TAPA CABLEADOS DE ACERO INOXIDABLE H: 15CM
- 55- LAVA OJOS
- 56- MESADAS DE LABORATORIOS TIPO CORIAN, DE PLACA DE COMPUESTO POR 1/3 RESINA ACRILICA Y 2/3 DE HIDROXIDO DE ALUMINIO DE 1/2 PULGADA COLOR BLANCO + ZOCALO IDEM MATERIAL 40X4 H
- 57- FRENTE OFFICE PLEGADIZO 4 HOJAS LAMINADO PLASTICO CANTOS ABS COLOR BLANCO
- 58- PERIL DEL 24
- 59- PELAR DE 30CM

TODAS LAS MEDIDAS SERAN VERIFICADAS EN OBRA

A.N.L.I.S. | arquitectura

Ministerio de Salud
Presidencia de la Nación
ANLIS | Administración Nacional de Laboratorios e Institutos de Salud

Obra: Proyecto de Remodelación y Ampliación
Servicio Fisiopatología y Servicio Enterobacterias
DEPARTAMENTO DE BACTERIOLOGIA

INSTITUTO NACIONAL DE ENFERMEDADES INFECCIOSAS
A.N.L.I.S.

Título:
LOCALES.DE.SERVICIOS

Serie: ARQUITECTURA

Escala: 1:25

Revision: R2

Archivo:

FPEB-LS25.DWG

Plano:

18

3

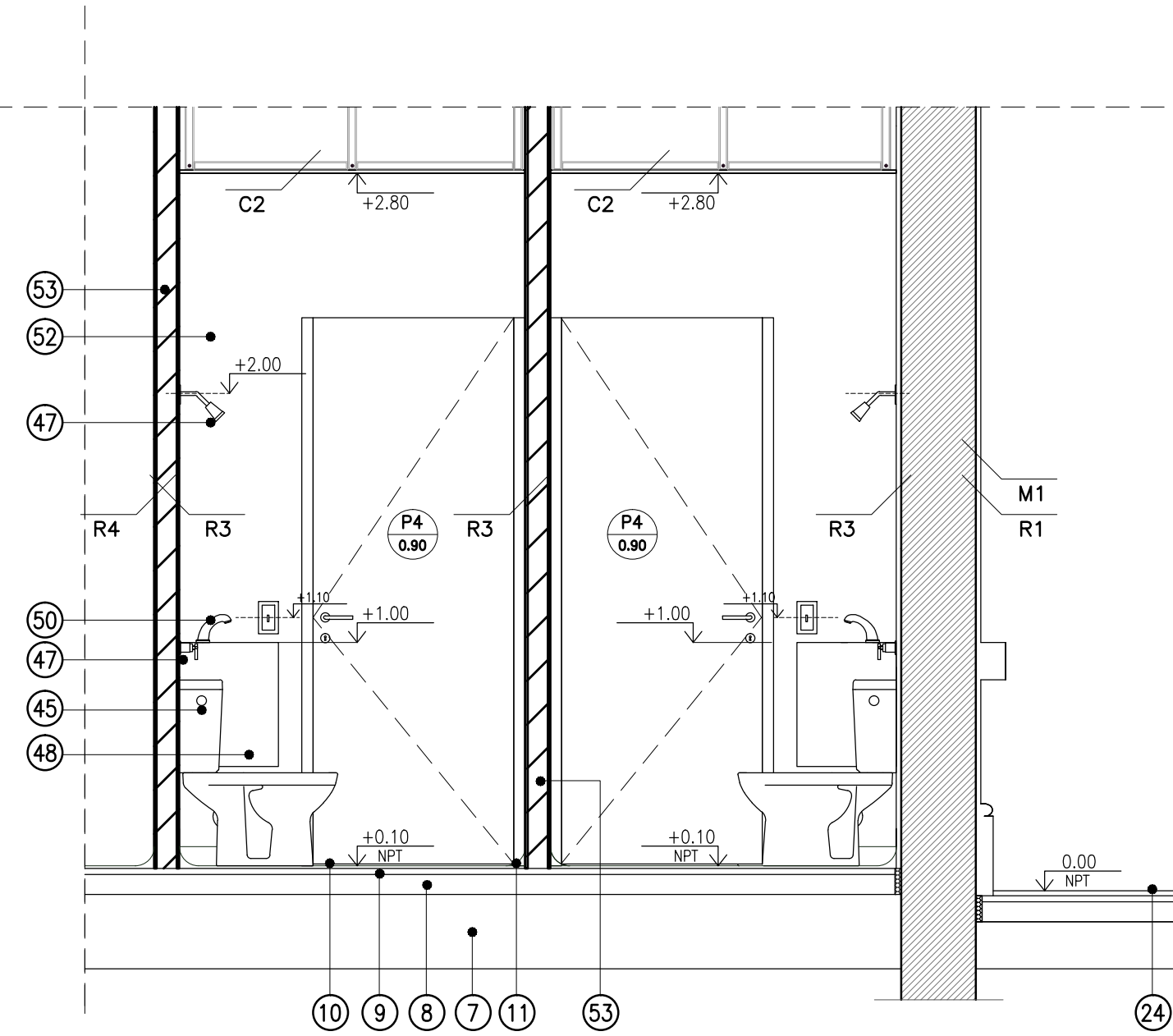
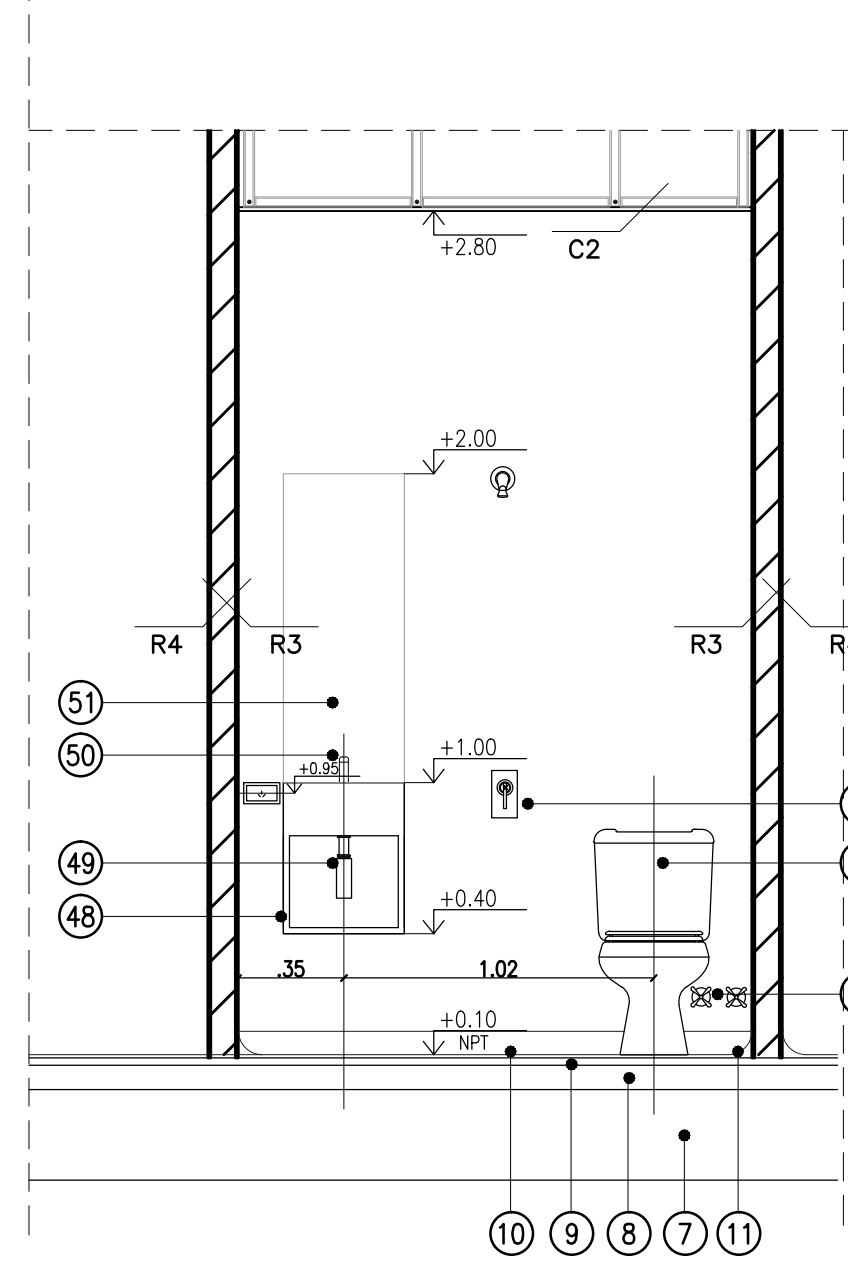
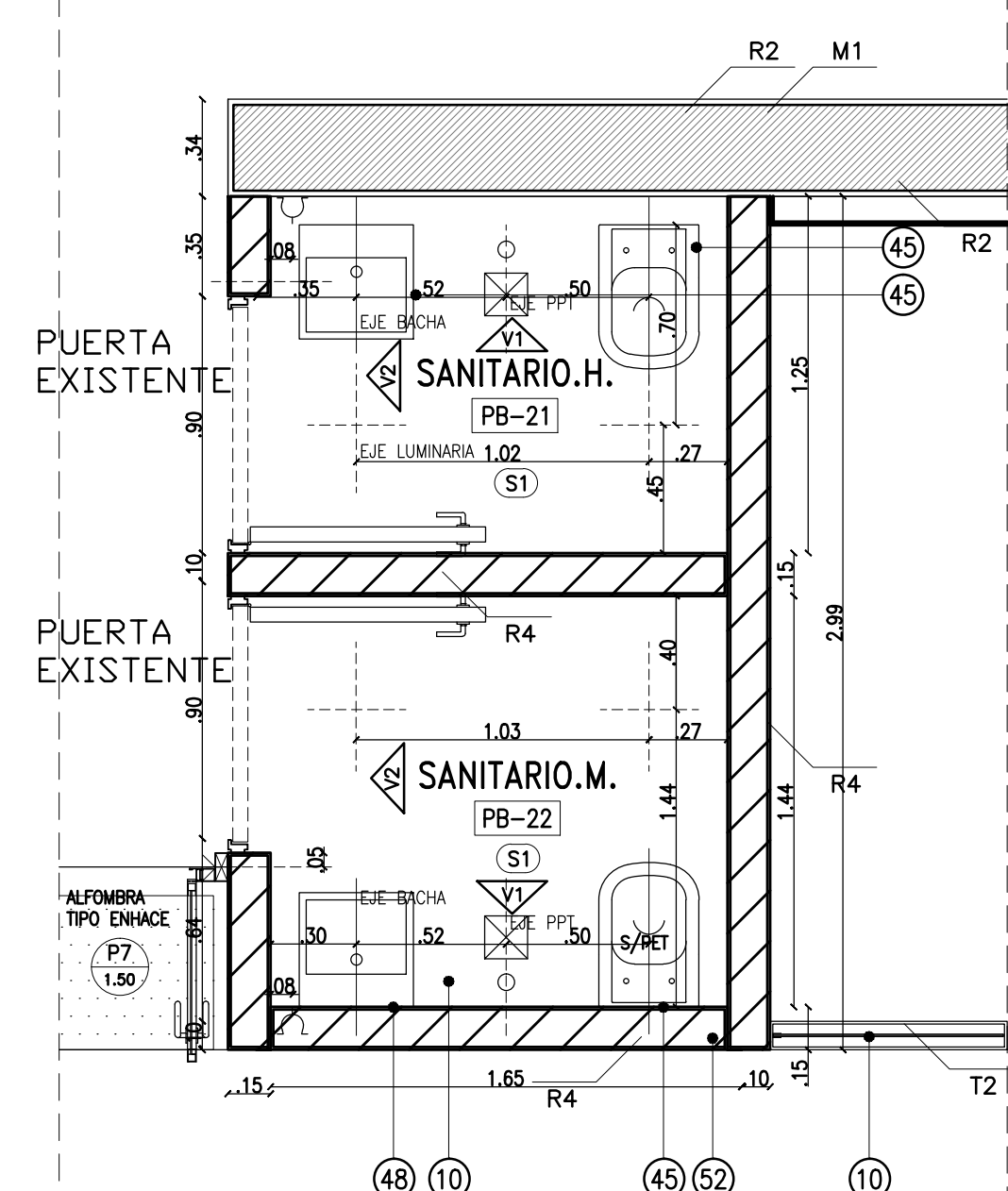

4

